

**INFORME ANUAL  
FUNDACIÓN  
OZARU**

**2023**

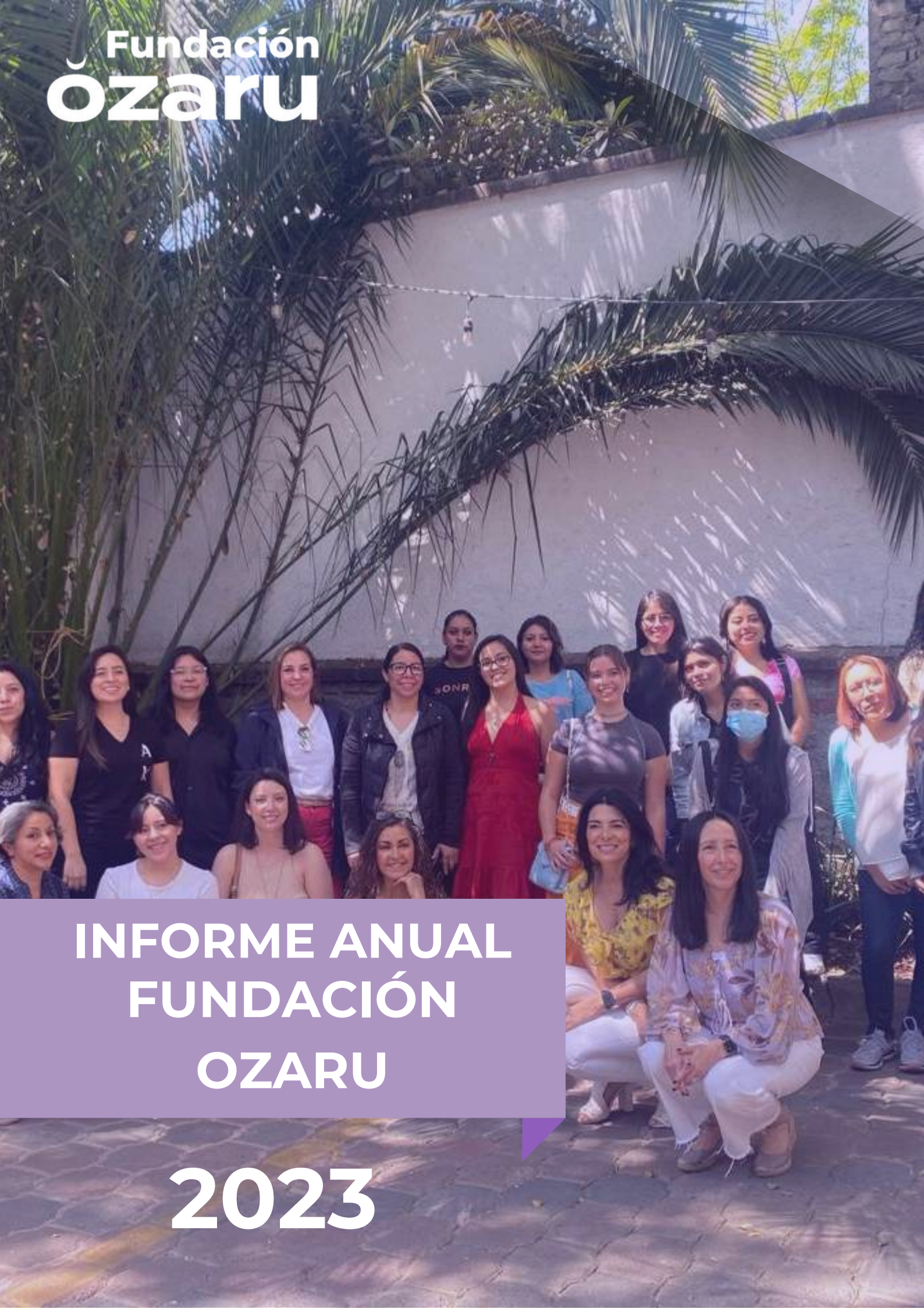





2023

# INFORME ANUAL

## FUNDACIÓN OZARU



# Mensaje de nuestra directora

## A nuestros donantes, colaboradores, beneficiarias y aliados:

A nuestros donantes, colaboradores, beneficiarias y aliados:

Gracias por un año más de metas cumplidas!

Quiero agradecer a cada uno de nuestros socios estratégicos y coaches voluntarios que hicieron posible el impacto logrado en 2023!! Logramos capacitar más de 200 mujeres emprendedoras en bootcamps, 11,000 personas que usaron los recursos de nuestra plataforma y 120 mujeres que recibieron capacitación técnica y de habilidades para el empleo y lograron hacer un plan de vida y carrera apoyados por más de 100 coaches voluntarios de empresas de primer nivel, que les transformaron su perspectiva y les enseñaron cómo desenvolverse en el mundo corporativo.

Los coaches voluntarios, no solo aportaron su conocimiento y experiencia, sino que resultaron también transformados en esta interacción y aprendizaje de dos vías!

Quiero agradecer al increíble equipo que conforma Fundación Ozaru del cual estoy muy orgullosa. Su pasión y profesionalismo logró ejecutar con excelencia los programas este año.

Y finalmente, felicito a todas las mujeres que concluyeron con éxito los programas en los que participaron y las invito a que sigan en la comunidad de mujeres en tecnología que estamos formando. Las mujeres debemos formar redes de apoyo que nos ayuden a lograr nuestras metas, compartir experiencias y seguirnos preparando para cerrar la brecha de desigualdad laboral y económica que aún existe en muchos sectores en México y Latinoamérica y transmitir esta visión a nuestras hijas e hijos y otras mujeres.

Para lograr el país que deseamos, debemos trabajar juntos para que la educación llegue a todos los rincones y transforme la vida de las personas abriendo oportunidades para su desarrollo y autorrealización.

¡Contamos contigo para seguir adelante!

**Silvia Novoa**  
**Directora general**

# ÍNDICE

<b>1</b>	Información Institucional		<b>6</b>	¿Cómo puedo ayudar?	18
1.1	¿Quiénes somos?	01	<b>7</b>	Nuestros aliados y donantes	19
1.2	Misión y Visión	02	<b>8</b>	Transparencia	21
1.3	Nuestros valores	02			
1.4	Conoce al equipo	03			
<b>2</b>	Resultados e impacto				
2.1	Resultados 2023	05			
2.2	Inversión generada	11			
2.3	Nuestros programas	11			
2.4	ODS	12			
2.5	Nuestra estrategia	12			
2.6	¿Cómo lo hacemos?	12			
<b>3</b>	Testimonios	13			
<b>4</b>	Voluntariado corporativo	15			
<b>5</b>	YORIKI Nuestra Plataforma de I.A.	17			



# 1. FORMACIÓN INSTITUCIONAL

## 1.1. ¿Quiénes somos?

**Fundación Ózaru** (Fundación Pro-emprendimiento A.C.), somos donataria autorizada fundada en 2014 que realiza estudios de investigación científica y tecnológica para desarrollo de nuevos productos o servicios, para lo cual, entre otras cosas promueve cursos de capacitación y organiza, participa, colabora en seminarios, encuentros, congresos y en general eventos para la consecución de nuestro objeto social.

Durante casi siete años la fundación centró sus esfuerzos en generar una serie de oportunidades que permitieran fortalecer e impulsar el talento mexicano que no cuenta con las oportunidades, ni condiciones para generar un mayor impacto. A lo largo de estos siete años incluimos activamente a cientos de jóvenes en la economía formal por medio de programas enfocados en su desarrollo personal y el desarrollo de competencias profesionales.

En 2022, nos dimos cuenta que, derivado del acelerado avance de nuevas tecnologías, se ha venido generando una brecha cada vez mayor entre el número de personas calificadas disponibles en el mercado y el número de personas que se requieren para atender la demanda de proyectos de transformación digital. Esta brecha es aun mayor en las mujeres! Así fue como decidimos enfocarnos en las mujeres para capacitarlas en temas de tecnología buscando contribuir a cerrar las brechas de desigualdad en el desarrollo laboral y económico de mujeres con pocas oportunidades.

Es así que lanzamos nuestro nombre comercial Fundación Ózaru, inspirados en la filosofía japonesa de los guerreros Samurai, que se preparan con constancia y disciplina para demostrar su valía y así poder pertenecer a la comunidad, lo cual está reservado para los más talentosos.

Nuestro objetivo es que cada mujer sea una guerrera, guiándola a través de una ruta de desarrollo para **convertirse en un profesional** con capacidad digital de alto nivel y tener acceso a las **mejores oportunidades laborales y profesionales**.



## 1.2. Misión y Visión

### Misión

Contribuir a cerrar la brecha de desigualdad en el desarrollo laboral y económico de mujeres con pocas oportunidades, a través de que desarrollen habilidades tecnológicas, digitales y para el empleo, que puedan monetizar en corto plazo.

### Visión

Generar una comunidad global que brinde la posibilidad a las personas, que necesiten ampliar sus oportunidades laborales, económicas y de desarrollo, de conectarse a través de una plataforma descentralizada y sostenible, con expertos en tecnología, e instituciones que buscan talento especializado, en un entorno formativo y colaborativo que fomente propuestas de soluciones innovadoras a problemas reales.

## 1.3. Nuestros valores



## 1.4. Conoce al equipo

Guillermo Garza

*Founder/Presidente del Consejo*



Silvia Novoa

*Directora General*



Arantza Carrillo

*Directora de Estrategías y Operaciones*



Patricia López

*Directora de Alianzas Estratégicas*



Cristina Bahena

*Directora Nacional de Programas*





## 2. RESULTADOS E IMPACTO 2023

### 2.1. Resultados 2023

Durante el 2023 trabajamos 5 proyectos clave con los cuales buscamos contribuir a nuestro objeto social:

#### Programa emergente Yucatán

Con el apoyo de Fomento Social Citibanamex se desarrolló el programa **EMERGENTE YUCATÁN**, con el cual identificamos y fortalecemos emprendimientos de las industrias creativas con impacto social. Se seleccionaron **100 emprendimientos**, de distintos municipios del estado de Yucatán, para que participen en talleres de un día denominados bootcamps para que puedan aprender herramientas que les ayuden a desarrollar nuevas soluciones o servicios.

De entre ellos, se seleccionaron a **25 emprendimientos** que participaron en un programa de fortalecimiento durante una semana en la ciudad de Mérida, Yucatán y al final se entregaron **apoyos monetarios a 5 emprendimientos de una bolsa de 100,000 pesos**.

## Mi camino emprendedor

En colaboración con el área de Educación Financiera Citibanamex, desarrollamos la plataforma **Mi Camino Emprendedor** para el **impulso de emprendimientos con nuevos productos o servicios**.

La plataforma cuenta con un sitio web, [www.micaminoemprendedor.com](http://www.micaminoemprendedor.com), en el cual las personas pueden encontrar **recursos valiosos para sus proyectos emprendedores**. Desde capacitaciones en línea gratuitas, hasta oportunidades de financiamiento. Además cuenta con un podcast con historias de emprendimientos en los cuales comparten sus principales aprendizajes.

Durante 2023 se impactaron a **11,000 personas** que utilizaron los recursos de la plataforma, **2.2 mil personas que entraron a la plataforma** y a **3 mil personas que escucharon los episodios del podcats**.

## Plataforma digital del foro Valparaíso

Para el Foro Valparaíso, se continuó con el **desarrollo de la plataforma digital** en la cual se encontrarán materiales educativos y de promoción para el mismo Foro.

Esto se realiza desde una investigación sobre las nuevas tecnologías y su impacto en la divulgación de la cultura y el arte.

## Programa emergente 2023

Con el apoyo de **Fomento Social Citibanamex** se desarrolló el programa EMERGENTE, con el cual **identificamos y fortalecemos emprendimientos** de las industrias creativas con impacto social.

Se seleccionaron a **95 emprendimientos**, de distintos estados de la república mexicana, para que participen en talleres de un día denominados bootcamps para que puedan aprender herramientas que les ayuden a desarrollar nuevas soluciones o servicios. El proyecto sigue operando en 2024.

## Programa de talento creativo

Con el apoyo de Fundación Fleishman, llevamos a cabo el cierre del programa **TALENTO CREATIVO** para la comunidad creativas de Tampico, Tamaulipas. El programa tuvo como objetivo el **acompañar el desarrollo de nuevos proyectos** relacionados con la cultura, las artes y la creatividad.

En el cierre se entregaron a apoyos por **200 mil pesos a 4 proyectos creativos de Tampico.**



## Programa + Mujeres en Data



En colaboración con Fundación Grupo México, Conciencia Cinemex y Qualitas implementamos un proyecto para capacitar a 68 mujeres en desventaja a través del desarrollo de habilidades tecnológicas, digitales y para el empleo.

***“Mujeres en desventaja desarrollan habilidades tecnológicas y digitales para un empleo digno y bien remunerado”.***

**Duración: 4 meses de capacitación en habilidades tecnológicas y blandas.**

- **160 horas** de habilidades técnicas enfocadas a la ciencia del dato, a través de Excel básico e intermedio.
- **10 horas** por semana para realizar actividades dentro de un sistema de gestión de aprendizaje (Learning Management System, LMS) de vida y de carrera con: Coaching de vida y Mentoring de carrera con socios y colaboradores de KPMG México y materiales de consulta relevantes en esta temática.
- **2 horas** semanales de clases en vivo versión online vía zoom.

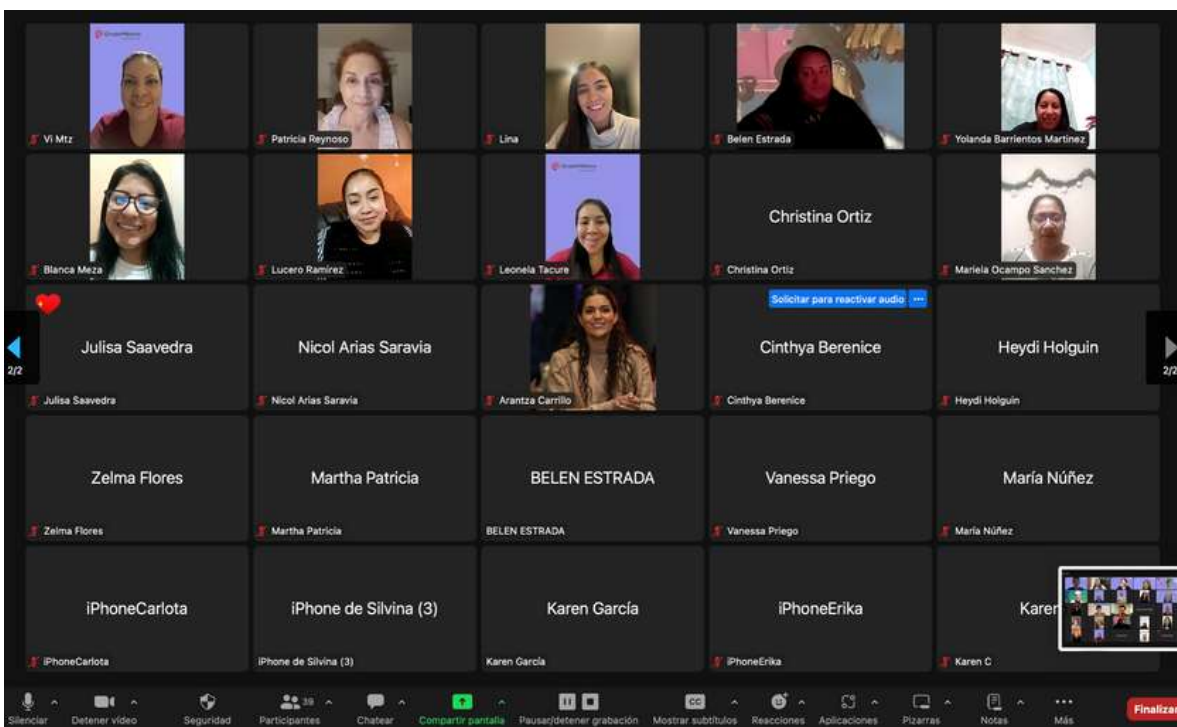

**80 horas** de habilidades blandas enfocadas a impulsar su formación humana, colaboración y empleabilidad, impartidas por empresas y ponentes de renombre en México de manera híbrida. Incluye Master Classes y cursos online.

**40 horas** de fortalecimiento a su proyección de vida y de carrera con: Coaching de vida y Mentoring de carrera con socios y colaboradores de KPMG México y materiales de consulta relevantes en esta temática.

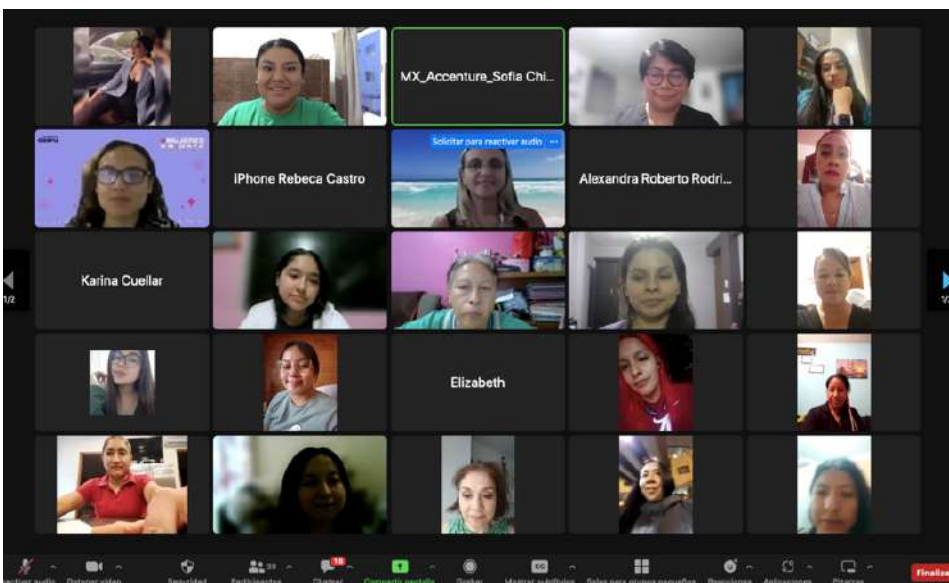
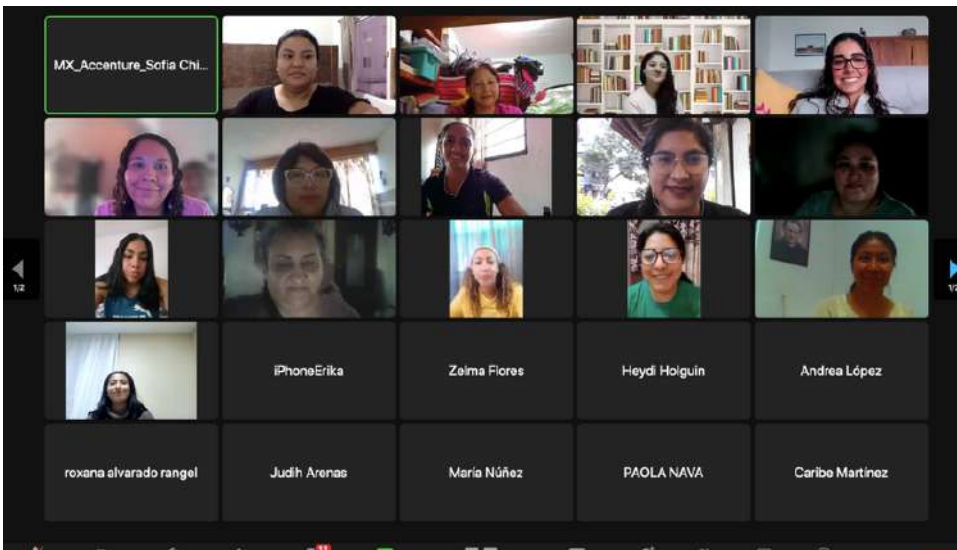

**Donativo: \$400,602.00**  
(Cuatrocientos mil seiscientos dos pesos 00/100 M.N.)



## 2.2 Inversión social generada

\$8'954,286.01 MXN

## 2.3. Nuestros programas

**PROGRAMA EMERGENTE YUCATÁN**

**MI CAMINO EMPRENDEDOR**

**PLATAFORMA DIGITAL DEL FORO VALPARAISO**

**PROGRAMA EMERGENTE 2023**

**PROGRAMA DE TALENTO CREATIVO**

**+MUJERES EN DATA**

**YORIKI**



## 2.4. Objetivos de Desarrollo Sostenible



## 2.5. Nuestra Estrategia

Nuestra estrategia asegura el impacto y el cumplimiento de proyectos e iniciativas clave, trabajando de manera coordinada con aliados en toda la Republica Mexicana, empresas y otras fundaciones. Nos aseguramos de desarrollar nuevas tecnologías que aceleren el aprendizaje de las mujeres beneficiadas, contar con excelentes maestros y voluntarios y mantener una comunidad de apoyo y aprendizaje continuo.

## 2.6. ¿Cómo lo hacemos?

- Impulsando alianzas y trabajo colaborativo con socios y aliados.

- Fortaleciendo a nuestro personal y promoviendo un excelente clima organizacional.

- Mejorando continuamente la experiencia de todos nuestros donantes.

- Apuntalando procesos ágiles con herramientas tecnológicas y metodologías específicas.

- Mejorando continuamente la experiencia de todas nuestras beneficiarias.

### 3. Testimonio

#### **Montserrat Gutiérrez** **Diciembre 2023**

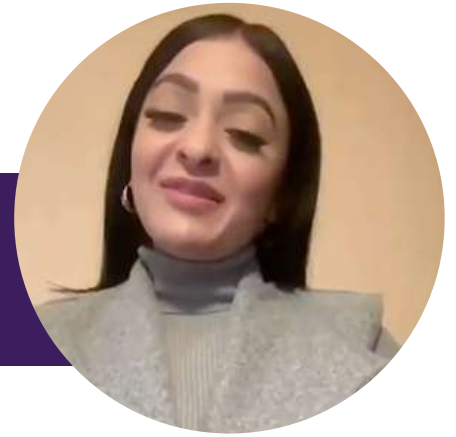

Para mí fue una increíble experiencia estos meses que compartí con el equipo el equipo completo de KPMG, Manpower Group, Accenture México y PayPal, gracias por esas lecciones de coaching en verdad, me llevaron a un gran aprendizaje.

Gracias a ustedes aprendí lo que es el desarrollo de habilidades útiles en el área empresarial, el cómo tener una comunicación asertiva ante un equipo de trabajo, el cómo ser un gran líder y cómo tener un desarrollo eficiente en el área laboral.

No me queda más que agradecer, agradezco también a mi coach personal, Karen Bautista, por ayudarme y guiarme por el camino correcto hacia la carrera que quiero estudiar.

También agradezco a Cristy Bahena, gracias por la oportunidad y gracias por permitirme estar en esta bonita familia que es +Mujeres en Data.



#### **Roxana Alvarado** **Diciembre 2023**

Quiero agradecer a la fundación Ozaru por darme la oportunidad de estar en este programa de +Mujeres en Data, fue una experiencia enriquecedora para mi carrera profesional. También agradezco el proceso de coaching que hubo por parte de todos los voluntarios de KPMG, fue algo muy bonito, yo nunca había tenido un coach y agradezco al que tuve. Desde la preparación del proceso por parte de Arantza Carrillo, todo lo que nos ayudó a definir y la ayuda que me dio para aprovechar mi coach al 100%, también agradezco mucho a Andrea Cornejo por ayudarme a tener un plan de carrera más estructurado y concreto, ahora tengo más herramientas para poder seguir.

Agradezco la oportunidad y espero que más mujeres puedan seguir aprovechando la misma.



## Mónica Ruíz Diciembre 2023



Aprovecho esta oportunidad para dar gracias a fundación Ozaru y a todo el equipo de voluntariados de KPM porque gracias a ellos yo pude tomar este curso.

Quiero decirles que este curso de +Mujeres en Data me sorprendió mucho, de entrada pensé que era sólo de Excel, sin embargo me di cuenta que era un curso muy integral ya que también se manejaron habilidades blandas.

Hubo una parte donde tuvimos sesiones con un coach, en cuanto a esta parte yo quiero comentarles que es una sesión muy especial, estoy muy agradecida con la coach que me tocó, por todo lo que me enseñó, por todo lo que aprendí, yo me sentí bastante bien con ella, conectamos muy bien a pesar de la diferencia de edades, en cuestión laboral y tecnicismos yo aprendí yo aprendí muy bien y ella me comprendió muy bien, lo que me hizo sentir súper segura.

Fueron sesiones muy padrísimas, hubo mucha retroalimentación, gracias a toda esa comunicación el tiempo se me pasaba volando, gracias por todo eso y de verdad se los recomiendo.

**Silvia Novoa**  
**Directora general**

## 4. Voluntariado Corporativo

### Cursos impartidos por voluntarios de Accenture

#### ¿EN QUÉ EMPRESA BUSCAR COLOCARTE?



**Empresas tradicionales**

- Orientadas a centralizar los objetivos.
- Basadas en principios de épocas pasadas.
- Comunicación escasa.
- Información vertical.
- Hay jefe/gestores, no líderes.
- Mando piramidal y jerarquías estandarizadas.



**Empresas emergentes**

- Asociadas a la innovación, desarrollo de tecnología, diseño, etc.
- Existen competencias conversacionales.
- Aprendizaje continuo.
- Comunicación horizontal.
- Hay dinamismo y flexibilidad.
- Promueven la confianza, competencia, responsabilidad y sinceridad.
- Hay líderes.

Copyright © 2020 Accenture. All rights reserved. 3

### Reglas de hoy



**Diviértanse**



**Respeten los tiempos y las ideas que se compartan**



**Sean disruptivos**



**Máxima concentración**  
Dejen sus celulares durante la sesión ¡Así seremos más creativos!



**Video encendido**



**Manténganse en mute**

MX, Acosta, Sofia Ortiz

Cristy Buhena

Cristy Bahena

Edna Ortiz

Edna Ortiz

Karla Hernandez

Karla Hernandez

Patricia Reynoso

Patricia Reynoso

Rachel Luna

Rachel Luna

V.Mtz

Copyright © 2020 Accenture. All rights reserved.

## Cursos impartidos por voluntarios de Manpower Group



## 5. Plataforma de IA **YORIKI**

### Nuestra plataforma de Inteligencia Artificial para potencializar la educación

Es un chatbot especializado para enseñarte y consultar cualquier tipo de contenido en formato rapid learning a través de un chat y microcápsulas diarias.





## 6. ¿Cómo puedes ayudar?

- Podemos juntos cerrar la brecha de género en habilidades STEM. Tu puedes elegir el numero de mujeres que deseas patrocinar y te proponemos proyectos a la medida, usando nuestra herramienta de Inteligencia Artificial YORIKI para beneficiar a mujeres (o jóvenes en general) con pocas oportunidades, desarrollándoles habilidades digitales que le abrirán las puertas a un mundo con mayores oportunidades laborales y la posibilidad de mejorar su situación económica rápidamente.
- Podemos involucrar a tus voluntarios para impartir habilidades blandas y habilidades técnicas.
- Súmate a nuestra Academia con Causa: Podemos capacitar a tu personal en habilidades técnicas o blandas, con un costo, y al mismo tiempo beneficias a mujeres sin oportunidades
- Podemos trabajar en consorcio con otras fundaciones.



Alianzas estratégicas  
con empresas



Hacemos proyectos a la medida de los objetivos de impacto de tu empresa.



Academia con Causa



Tus colaboradores aprenden mientras beneficias a personas sin oportuniadae



Puedes Becar jóvenes



Donaciones individuales o por proyectos de capacitación.

## 7. Nuestros aliados y donantes





Instituto de Innovación  
Ciencia y Emprendimiento  
para la Competitividad para el  
Estado de Guanajuato

## 8. Transparencia

### Estados Financieros

FUNDACION PRO EMPRENDIMIENTO A.C. (FUNDACION OZARU)			
Estado de resultados del 1 de Enero al 31 de Diciembre 2023			
R. F. C.:	FPE140801IQA		
Mes inicial:	202301		
Mes final:	202312		
Sucursales:	TODAS		
Usuario generó:	gomez.edit@gmail.com		
Cuenta	Descripción		
<b>4100</b>	<b>DONATIVOS RECIBIDOS</b>		<b>8,954,286.01</b>
	FUNDACIÓN FLEISHMAN	490,000.00	
	CITIBANAMEX	3,000,000.00	
	FUNDACIÓN COPPEL	1,000,000.00	
	FUNDACIÓN TV AZTECA	150,000.00	
	INSTITUTO INNOVACIÓN GUANAJUATO	3,000,000.00	
	YOUTHBUILD	350,000.00	
	KPMG CARDENAS DOSAL	199,325.00	
	MEGA DIRECT	55,680.00	
	QUALITAS CIA DE SEGUROS	200,000.00	
	FUNDACIÓN GRUPO MÉXICO	400,602.00	
	ATRADIUS SEGUROS	83,250.00	
5100	DESCUENTOS POR COMPRA		-1.04
<b>6000</b>	<b>GASTOS DE OPERACION</b>		<b>9,082,678.42</b>
	<b>Utilidad (Pérdida)</b>		<b>-128,393.45</b>

FUNDACION PRO EMPRENDIMIENTO AC (FUNDACION OZARU)					
Balance General al 31 de Diciembre 2023					
<b>Empresa:</b>	Fundación Pro Emprendimiento A.C.				
<b>R. F. C.:</b>	FPE140801IQA				
<b>PERIODO:</b>	202312				
<b>Sucursales:</b>	TODAS				
<b>Usuario generó:</b>	gomez.edit@gmail.com				
Cuenta	Descripción	Saldo	Cuenta	Descripción	Saldo
<b>ACTIVO</b>			<b>PASIVO</b>		
1120	BANCOS	63,865.65	2110	PROVEEDORES	38,116.35
			2110-001-113	Revolucionando la Educación	38,116.35
1150	CLIENTES POR DONATIVOS	0.00	2120	ACREEDORES DIVERSOS	980,197.83
1170	DEUDORES DIVERSOS	75,320.00			
1191	IMPUESTOS A FAVOR	63.07	2150	IMPUESTOS POR PAGAR	87,608.02
1191-003	IEPS A FAVOR	63.07	2150-006	10% RETENIDO SOBRE HONORARIOS Y RENTA	36,417.14
			2150-008	RETENCION DE IVA 10%	50,927.86
			2150-009	ISR RET ASIMILADOS A SALARIOS	263.02
			2160	IMPUESTOS RETENIDOS POR APLICAR	14,524.37
			2160-001	ISR RETENIDO HONORARIOS POR APLICAR	7,033.08
			2160-004	IVA RETENIDO POR HONORARIOS Y RENTA POR APLICAR	7,491.29
			<b>TOTAL PASIVO</b>		<b>1,120,446.57</b>
			<b>PATRIMONIO</b>		
			3400	RESULTADO DE EJERCICIOS ANTERIORES	-852,804.40
				<b>TOTAL CAPITAL</b>	<b>-981,197.85</b>
<b>TOTAL ACTIVO</b>		<b>139,248.72</b>	<b>TOTAL PASIVO+PATRIMONIO</b>		<b>139,248.72</b>



**“DESARROLLAMOS  
*talento,*  
TRANSFORMAMOS  
*vidas*”**



---

**“DESARROLLAMOS  
*talento,*  
TRANSFORMAMOS  
*vidas*”**

---